

연구24

통합인증시스템

사용자 가이드

연구24 통합인증 시스템의 주요 화면 및 이용 시나리오를 안내합니다.



통합로그인



통합 인증



연계 시스템



마이페이지



01 연구24 카드뉴스

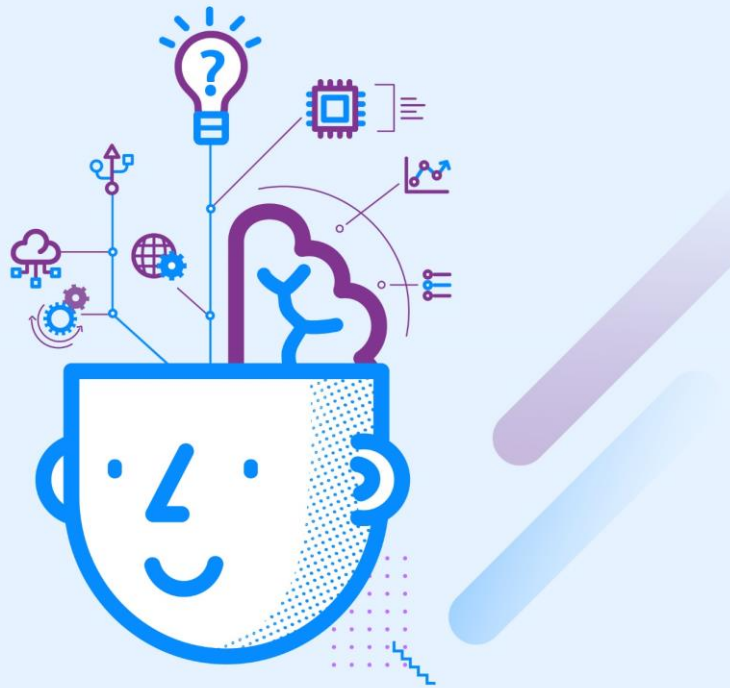

카드뉴스

1



연구자의 모든 접속을 한 곳에서, 한 번에!

연구24 R&D 통합인증 SSO 서비스

여러 연구지원시스템을 하나의 계정으로 안전하고 편리하게 이용하세요.



2

연구24 R&D 통합인증 SSO 서비스란?

매번 번거로우셨죠?



여러 연구지원시스템을 이용할 때마다 아이디/비밀번호를 매번 입력하느라 불편하셨다면, 이제 연구24에서 한 번만 로그인하세요!



내용 설명

▶ 연구24 서비스 소개

1 통합 인증 서비스

기존에는 연구지원시스템마다 별도의 계정으로 로그인해야 했으나, 통합인증 서비스를 통해 하나의 계정으로 다양한 연구지원시스템에 접근할 수 있도록 지원하기 위한 서비스입니다.

- 하나의 계정으로 여러 연구지원시스템 이용 가능
- 로그인 절차 간소화로 업무 효율성 향상
- 정부통합인증 체계(Any-ID, 2차인증) 도입으로 보안강화

2 로그인 불편해소

연구자가 여러 연구지원시스템을 이용하는 과정에서 시스템마다 별도의 로그인 절차를 수행해야 하는 불편을 해소하기 위한 기능입니다.

- 반복적인 로그인 절차 간소화
- 다수의 계정 및 비밀번호 관리 부담 감소
- 서비스 이용 시간 단축
- 연구 집중 환경 제공

TIP

연구24 통합로그인 후 각 시스템으로 인증정보가 토큰으로 전달되며, 회원가입 상태에 따라 최소 1회 신규가입, 휴면해제, 추가정보 입력이 필요함.

카드뉴스

3

연구24 R&D 통합인증 SSO 서비스의 장점

이제, 연구지원시스템을 한 번 인증으로 이용!

* 연구자에 선택에 따라
회원가입 가능



✓ 연구24 계정으로
여러 시스템을 편리하게!

하나의 계정으로 다양한 연구지원시스템을
간편하게 이용할 수 있습니다.

✓ 로그인 절차는 줄이고,
업무는 더 빠르게!

복잡한 인증 절차 없이 한 번의 로그인으로
시간을 절약하고 업무 효율을 높입니다.

✓ 안전하고 신뢰할 수 있는
통합인증 서비스!

최신 보안 기술을 적용하여 안전한 인증 환경을
제공하고, 소중한 정보를 보호합니다.

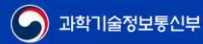

4

연구24 R&D 통합인증 SSO 서비스의 특징

로그인도 더+ 간편하게



하나의 계정으로 더 안전하고,
더 편리한 연구 환경을 제공합니다.



내용 설명

▶ 통합인증 및 로그인 방식

3 통합 인증 서비스 장점

연구자가 여러 연구지원시스템을 보다
쉽고 효율적으로 이용할 수 있도록
통합인증체계를 제공합니다.

- 통합인증으로 여러 시스템 접근 가능하여
로그인 절차 간소화
- 계정 관리 편의성 향상 및 업무 시간 절감

TIP 연계 시스템 업무기능 및 권한은 해당
시스템의 운영정책에 따라 관리됩니다.

4 로그인 간소화

사용자의 이용 환경에 맞는 인증방식을
선택하여 안전하고 편리하게 사용가능한
정부 통합인증(Any-ID)을 지원합니다.

- 모바일 신분증, 간편인증, 공동인증서,
금융인증서, 민간ID 등 다양한 인증수단
선택 가능
- 행정안전부 운영하는 보안 환경 제공

TIP 사용가능한 인증수단(모바일신분증,
인증서 등)은 보유 여부 및 이용환경에
맞게 선택가능 합니다.
더불어 사전 등록 또는 발급 절차가
필요한 경우가 있습니다.

카드뉴스

5

연구24 R&D 통합인증 SSO 서비스 안내

**통합로그인 후,
연계 사이트에 회원가입이 되어 있지 않다면
최초 1회 각 시스템별로 회원가입을 해야합니다!**

한 번 가입하면 해당 시스템은 계속 이용 가능!

과학기술정보통신부

6

연구24 R&D 통합인증 SSO 서비스 이용 방법

**연구24 계정으로
모든 시스템을 간편하게 이용하세요!**

연구24가 연구자님의
더 편리한 연구 활동을 응원합니다!

과학기술정보통신부

내용 설명

▶ 연계서비스 사용방법 안내

5 연계서비스 최초 회원가입

연구24의 통합로그인은 연계 시스템 정보 (CI값 비교) 검증이 필요하며, 비회원 또는 CI 정보 수집을 위한 절차를 거쳐야 합니다.

※ CI : **Connecting Information**, 본인 확인 기관이 발급하는 주민번호 대체 온라인 개인식별 고유값

- 회원가입 필요 여부 후 메인페이지 이동
- 미가입 또는 CI값 확인불가한 경우, 회원가입, 인증화면으로 이동

TIP 미가입 연계 시스템은 회원가입(본인인증, 추가정보 입력)후 연구24 통합인증 사용가능.

6 연구24 통합인증 이용방법

사용자가 연구24 2접속, 통합로그인, 연계 시스템 이용의 과정을 설명하고 있습니다.

- 서비스 이용 절차를 쉽게 이해 가능
- 통합인증(로그인)을 통한 빠른 서비스 접근 가능
- 자주사용하는 시스템 설정 가능

TIP 대상시스템(현재 10개)를 자유롭게 선택/해제하여 즐겨찾기와 같이 사용이 가능합니다.

카드뉴스

7



통합로그인 회원가입

단 한 번의 로그인으로
국가R&D 시스템을 바로 이용하세요.

연구24 R&D 통합인증 SSO 서비스란?

매번 번거로우셨죠?

여러 연구지원시스템을 이용할 때마다 아이디/비밀번호를 매번 입력하느라 불편하셨다면, 이제 연구24에서 한 번만 로그인하세요!

과학기술정보통신부

<p>과학기술인 평생교육</p>	<p>연구사업통합지원시스템</p>	<p>범부처 연구비통합관리시스템</p>	<p>범부처통합연구지원시스템</p>	<p>한국학술지인용색인</p>
<p>한국연구자정보</p>	<p>국가과학기술지식정보서비스</p>	<p>범부처 연구비통합관리시스템</p>	<p>시설장비심의평가서비스</p>	<p>연구장비통합관리시스템</p>

내용 설명

▶ 연구24 연계대상 서비스

5 연계대상 서비스

연구24 연계대상 서비스는 국가R&D 수행과정에 필요한 연구지원시스템, 연구비시스템, 장비등록/심의, 교육, 논문성과 시스템을 연계하고 있습니다.

- ALPHACAMPUS(국가과학기술인력개발원)
- e-R&D(한국연구재단)
- 통합EZbaro(한국연구재단)
- IRIS (한국과학기술기획평가원)
- KCI(한국연구재단)
- KRI(한국연구재단)
- NTIS(한국과학기술정보원)
- 통합RCMS(한국산업기술기획평가원)
- RED(한국기초과학지원연구원)
- ZEUS(한국기초과학지원연구원)

TIP 추후 연구자 사용성 테스트, 관련 부처/기관 수요조사 등 필요에 따라 추가 연계 예정

02 메인화면

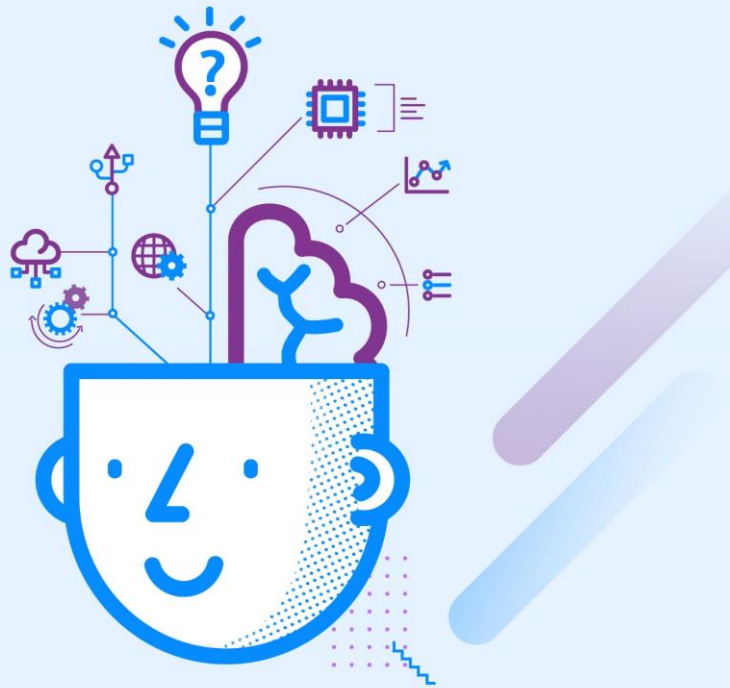

실제 화면

연구24

1

통합 로그인

회원가입

2

단 한 번의 로그인으로
국가R&D 시스템을 바로 이용하세요.

연구24

연구자의 모든 접속을
한 곳에서, 한 번에!

연구24 R&D 통합인증 SSO 서비스

여러 연구지원시스템을
하나의 계정으로 안전하고
편리하게 이용하세요.

과학기술정보통신부



3

 ALPHA
CAMPUS
과학기술인 평생교육

 KIRD
과학기술인평생교육원

 NRF e-R&D
연구사업통합지원시스템

 NRF
한국연구재단

 EZbaro
범부처 연구비통합관리시스템

 NRF
한국연구재단

 iris
범부처통합연구지원시스템

 KISTEP
한국과학기술기획평가원

 KCI
한국학술지인용색인

 NRF
한국연구재단

 KRI
한국연구자정보

 NRF
한국연구재단

 KISTEP
국가과학기술지식정보서비스

 KISTEP
한국과학기술기획평가원

 RED
시설장비심의평가서비스

 KISTEP
한국과학기술지원연구원

 ZEUS
연구장비통합관리시스템

 KISTEP
한국과학기술지원연구원

KISTEP 한국과학기술기획평가원

충청북도 음성군 맹동면 원종로 1339 ☎ 1877-2041 / 042-862-1500

연계 시스템 문의처

관련 사이트

개인정보처리방침

© KISTEP. All Rights Reserved.

화면 설명

▶ 메인화면 (로그인 전)

1 통합 로그인

통합 로그인 페이지로 이동합니다.

- 정부 통합 로그인(Any-ID) 또는 연구24 계정으로 로그인할 수 있습니다.
- 통합인증(SSO)을 통해 사이트 관리에서 선택한 시스템을 추가 로그인 없이 이용할 수 있습니다.

2 서비스 소개 및 카드뉴스

연구24의 목적과 주요 기능을 안내합니다.

- 카드뉴스 및 한 번의 로그인으로 선택한 연구지원시스템을 이용할 수 있습니다.

3 연계 시스템

연구24와 연계된 주요 연구지원시스템을 확인할 수 있습니다.

- 로그인 후 시스템 카드를 클릭하여 해당 시스템으로 이동합니다.
- 향후 연계 시스템은 지속적으로 확대 될 예정입니다.

실제 화면

로그인 방식을 선택해 주세요.



안내

- **정부 통합로그인**: 정부 통합인증(Any-ID)에 가입되어 있는 경우에는 별도의 회원가입 절차 없이 바로 로그인할 수 있습니다.
- **ID 로그인**: 우측 상단의 "회원가입" 메뉴를 통해 ID/PW를 먼저 생성한 이후에 로그인할 수 있습니다.

정부 통합로그인 ?

1

아직 정부 통합인증(Any-ID) 사용자가 아니신가요? [사용자 등록](#) > [정부 통합인증\(Any-ID\)](#) [사용자 관리](#) >

2

모바일 신분증

스마트폰의 모바일 신분증으로 로그인

간편인증

네이버, 카카오, 금융기관 등의 전자서명으로 로그인

최근 로그인

공동인증서

개인 컴퓨터, USB 등에 보관되어 있는 인증서로 로그인

금융인증서

은행 앱 또는 인터넷뱅킹 사이트에서 발급한 금융결제원 인증서로 로그인

민간ID

네이버, 카카오, 페이코ID로 로그인

ID 로그인

3

연구24 ID/PW

연구24 회원가입시 등록된 아이디와 비밀번호를 이용하여 로그인

화면 설명

▶ 통합 로그인

1 정부 통합인증(Any-ID) 사용자 관리

정부 통합인증(Any-ID) 사용자를 위한 등록 및 관리 기능을 제공합니다.

- 사용자 등록 메뉴를 통해 정부 통합로그인 사용자를 등록할 수 있습니다.
- 사용자 관리 메뉴를 통해 등록된 사용자 정보를 관리할 수 있습니다.

2 정부 통합로그인

다양한 본인인증 수단을 이용하여 정부통합로그인을 진행할 수 있습니다.

- 모바일 신분증, 간편인증, 공동인증서, 금융인증서 및 민간ID 인증을 지원합니다.
- 원하는 인증 방식을 선택하여 로그인합니다.

3 ID 로그인

연구24 회원가입 시 등록한 계정으로 로그인할 수 있습니다.

- 연구24 아이디와 비밀번호를 입력하여 로그인합니다.

실제 화면



화면 설명

▶ 통합 로그인 - 모바일 신분증

1 모바일 신분증 인증

모바일 신분증을 이용하여 본인인증을 진행합니다.

- 이용할 모바일 신분증 앱을 선택합니다.
- 이름 및 휴대전화번호를 입력합니다.
- 서비스 이용 약관에 동의합니다.
- [인증 요청] 버튼을 클릭하여 본인인증을 진행합니다.
- 본인인증 완료 후 다음 단계로 이동합니다.

실제 화면

로그인 방식을 선택해 주세요.



안내

- **정부 통합로그인**: 정부 통합인증(Any-ID)에 가입되어 있는 경우에는 별도의 회원가입 절차 없이 바로 로그인할 수 있습니다.
- **ID 로그인**: 우측 상단의 "회원가입" 메뉴를 통해 ID/PW를 먼저 생성한 이후에 로그인할 수 있습니다.

정부 통합로그인 ?

[아직 정부 통합인증\(Any-ID\) 사용자가 아니신가요?](#)
[사용자 등록](#) >
 [정부 통합인증\(Any-ID\)](#)
[사용자 관리](#) >

모바일 신분증

스마트폰의 모바일 신분증으로 로그인

금융인증서

은행 앱 또는 인터넷뱅킹 사이트에서 발급한 금융결제원 인증서로

ID 로그인

연구24 ID/PW

연구24 회원가입시 등록한 아이디와 비밀번호를 이용하여 로그인

간편인증

네이버, 카카오, 금융기관 등의 전자서명으로 로그인

공동인증서

개인 컴퓨터, USB 등에 보관되어 있는 인증서로 로그인

화면 설명

▶ 통합 로그인 - 간편인증

1 간편인증

간편인증 기관을 선택하여 본인인증을 진행합니다.

- 이용할 간편인증 기관을 선택합니다.
- 이름, 생년월일, 휴대전화번호를 입력합니다.
- 서비스 이용 약관에 동의한 후 [인증 요청] 버튼을 클릭합니다.
- 인증 완료 시 연구24 통합로그인 절차가 진행됩니다.

실제 화면

로그인 방식을 선택해 주세요.



- **정부 통합로그인**: 정부 통합인증(Any-ID)에 가입되어 있는 경우에는 별도의 회원가입 절차 없이 바로 로그인할 수 있습니다.
- **ID 로그인**: 우측 상단의 "회원가입" 메뉴를 통해 ID/PW를 먼저 생성한 이후에 로그인할 수 있습니다.

정부 통합로그인 ?

아직 정부 통합인증(Any-ID) 사용자가 아니신가요? [사용자 등록](#) > [정부 통합인증\(Any-ID\)](#) [사용자 관리](#) >

모바일 신분증 >

스마트폰의 모바일 신분증으로 로그인

금융인증서 >

은행 앱 또는 인터넷뱅킹 사이트에서 발급한 금융결제원 인증서로 로그인

연구24 ID/PW >

연구24 회원가입시 등록한 아이디와 비밀번호를 이용하여 로그인

최근 로그인

간편인증 >

네이버, 카카오, 금융기관 등의 전자서명으로 로그인

공동인증서 >

개인 컴퓨터, USB 등에 보관되어 있는 인증서로 로그인

ID 로그인

연구24 ID/PW >

연구24 회원가입시 등록한 아이디와 비밀번호를 이용하여 로그인



화면 설명

▶ 통합 로그인 - 공동인증서

1 공동인증서 인증

공동인증서를 이용하여 본인인증을 진행합니다.

- 인증서를 저장한 위치를 선택합니다.
- 사용할 공동인증서를 선택합니다.
- 인증서 비밀번호를 입력합니다.
- [확인] 버튼을 클릭하여 본인인증을 진행합니다.
- 본인인증 완료 후 해당 서비스 절차가 진행됩니다.

실제 화면

로그인 방식을 선택해 주세요.



- **정부 통합로그인**: 정부 통합인증(Amy-ID)에 가입되어 있는 경우에는 별도의 회원가입 절차 없이 바로 로그인할 수 있습니다.
- **ID 로그인**: 우측 상단의 "회원가입" 메뉴를 통해 ID/PW를 먼저 생성한 이후에 로그인할 수 있습니다.

정부 통합로그인 ?

 모바일 신분증

스마트폰의 모바일 신분증으로 로그인

 금융인증서

은행 앱 또는 인터넷뱅킹 사이트에서 발급한 금융결제원 인증서로 로그인

ID 로그인

 연구24 ID/PW

연구24 회원가입시 등록된 아이디와 비밀번호를 이용하여 로그인

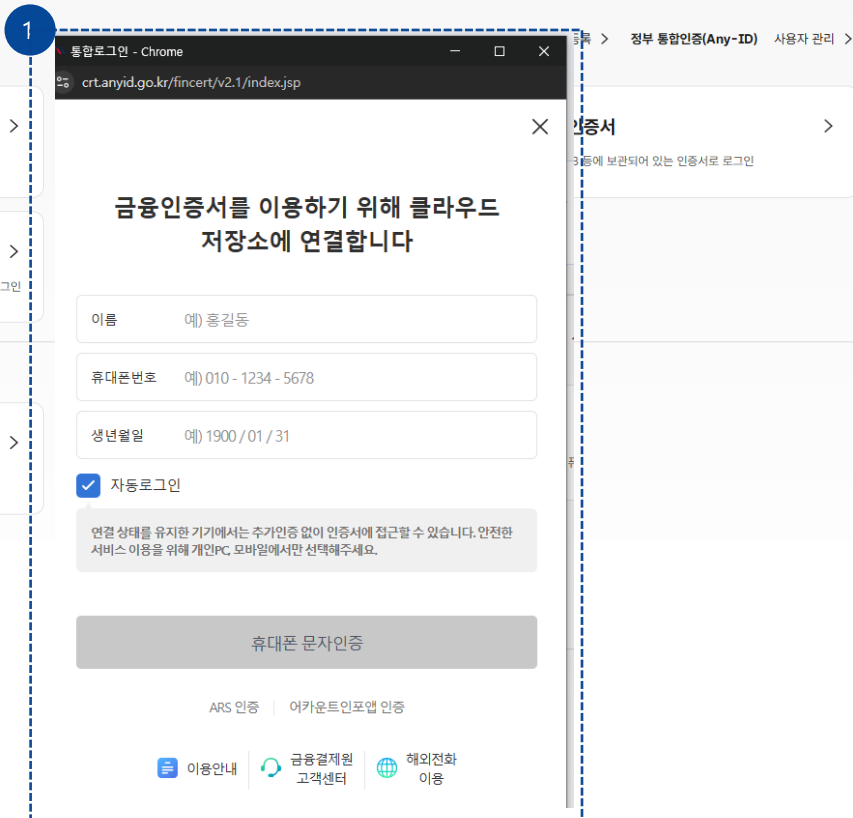

금융인증서를 이용하기 위해 클라우드 저장소에 연결합니다

이름 예) 홍길동

휴대폰 번호 예) 010 - 1234 - 5678



생년월일 예) 1900 / 01 / 31

자동로그인

연결 상태를 유지한 기기에서는 추가인증 없이 인증서에 접근할 수 있습니다. 안전한 서비스 이용을 위해 개인PC, 모바일에서만 선택해주세요.

휴대폰 문자인증

ARS 인증 | 아카운트인포앱 인증

 이용안내
  금융결제원 고객센터
  해외전화 이용

화면 설명

▶ 통합 로그인 - 금융인증서

1 금융인증서 인증

금융인증서를 이용하여 본인인증을 진행합니다.

- 이름, 휴대전화번호, 생년월일 정보를 확인합니다.
- 인증 방식을 선택합니다.
- [휴대폰 본인인증] 버튼 또는 [ARS 인증], [아카운트 인포앱]을 클릭하여 인증을 진행합니다.
- 금융인증서 인증 완료 후 해당 서비스 절차가 진행됩니다.

실제 화면

로그인 방식을 선택해 주세요.



안내

- **정부 통합로그인:** 정부 통합인증(Any-ID)에 가입되어 있는 경우에는 별도의 회원가입 절차 없이 바로 로그인할 수 있습니다.
- **ID 로그인:** 우측 상단의 "회원가입" 메뉴를 통해 ID/PW를 먼저 생성한 이후에 로그인할 수 있습니다.

정부 통합로그인 ?

아직 정부 통합인증(Any-ID) 사용자가 아니신가요? [사용자 등록](#) > [정부 통합인증\(Any-ID\) 사용자 관리](#) >
 모바일 신분증 >

스마트폰의 모바일 신분증으로 로그인

 간편인증 >

네이버, 카카오, 금융기관 등의 전자서명으로 로그인

 공동인증서 >

개인 컴퓨터, USB 등에 보관되어 있는 인증서로 로그인

 금융인증서 >

은행 앱 또는 인터넷뱅킹 사이트에서 발급한 금융결제원 인증서로 로그인

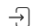
 민간ID >

네이버, 카카오, 페이코ID로 로그인

1

정부 통합 로그인 - 민간ID·기타 - Chrome

cid.anyid.go.kr/pid/auth.do?reqAuthData=eyJ0ZWZkZXI0Onsia2V5Q29kZ...

정부 통합 로그인 - 민간ID·기타



페이코



네이버



카카오

닫기

화면 설명

▶ 통합 로그인 - 민간ID

1 민간 ID 인증 선택

민간 ID를 이용하여 본인인증을 진행합니다.

- 이용할 민간 ID 인증 서비스를 선택합니다.
- 선택한 인증 서비스의 안내에 따라 본인인증을 진행합니다.
- 본인인증 완료 후 해당 서비스 절차가 진행됩니다.

실제 화면

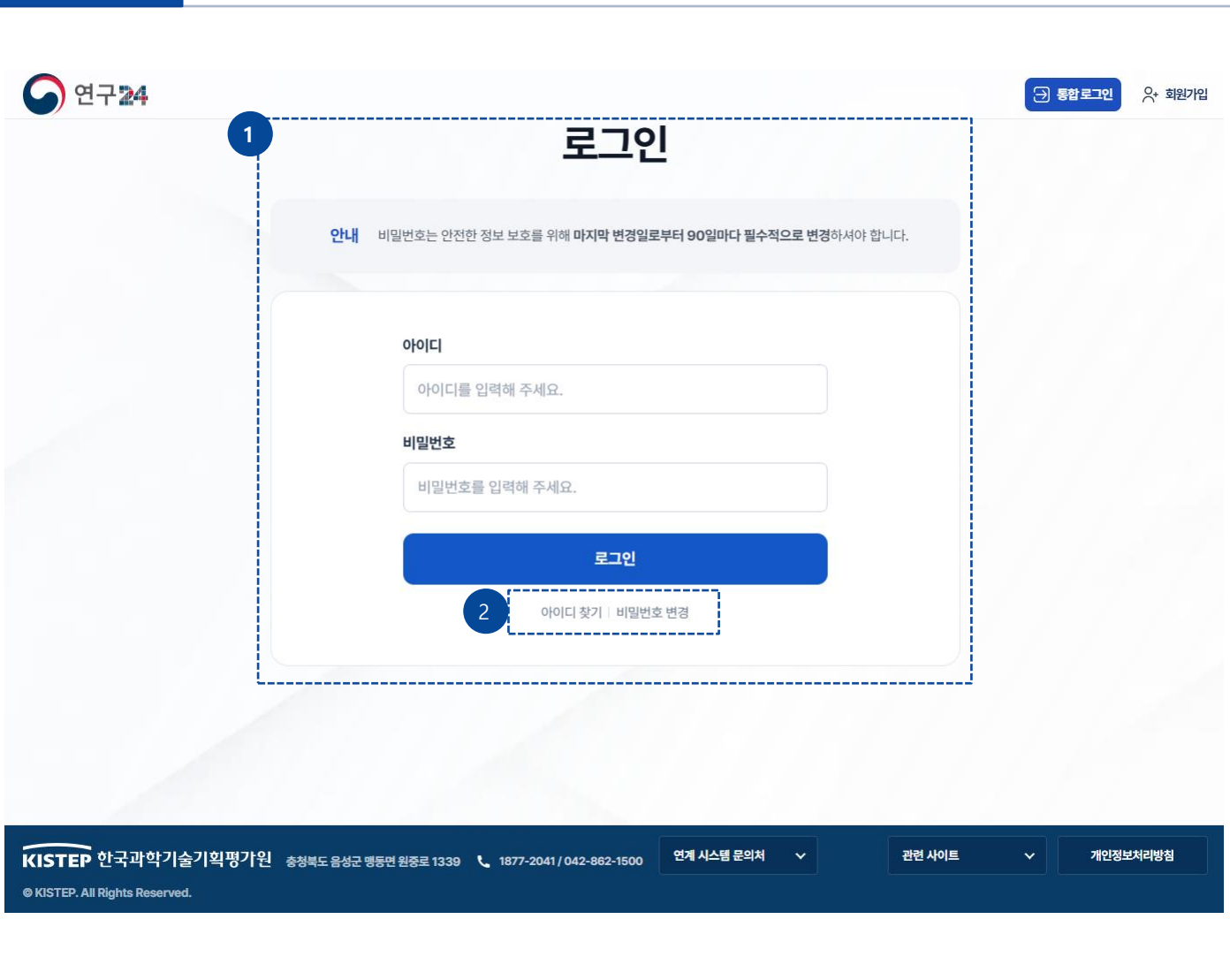

1 로그인

안내 비밀번호는 안전한 정보 보호를 위해 **마지막 변경일로부터 90일마다 필수적으로 변경**하셔야 합니다.

아이디
아이디를 입력해 주세요.

비밀번호
비밀번호를 입력해 주세요.

로그인

2 아이디 찾기 | 비밀번호 변경

KISTEP 한국과학기술기획평가원 충청북도 음성군 맹동면 원종로 1339 ☎ 1877-2041 / 042-862-1500 연계 시스템 문의처 ▼ 관련 사이트 ▼ 개인정보처리방침

© KISTEP. All Rights Reserved.

화면 설명

▶ 통합 로그인 - ID 로그인

1 로그인

연구24 계정으로 로그인할 수 있습니다.

- 아이디와 비밀번호를 입력합니다.
- [로그인] 버튼을 클릭하여 로그인합니다.
- 비밀번호는 정보 보호를 위해 90일마다 변경해야 합니다.

2 계정 찾기

계정 정보를 찾거나 비밀번호를 변경할 수 있습니다.

- [아이디 찾기] 를 클릭하여 아이디를 확인할 수 있습니다.
- [비밀번호 변경] 을 클릭하여 비밀번호를 변경할 수 있습니다.

※ 비밀번호는 보안을 위해 암호화되어 저장되므로 조회할 수 없습니다.

※ 비밀번호를 잊어버린 경우 비밀번호 변경 기능을 통해 새 비밀번호를 설정해야 합니다.

실제 화면





1

아이디 찾기

회원정보에 등록된 본인인증 정보를 통해 아이디를 확인할 수 있습니다.

휴대전화 인증



본인 명의의 휴대전화 정보를 이용하여 본인인증을 진행할 수 있습니다.

인증하기

공동인증서 인증



공동인증서 정보를 이용하여 본인인증을 진행할 수 있습니다.

인증하기

- 입력하신 인증정보는 실명인증을 위한 자료로만 사용되며, 다른 용도로 사용되지 않습니다.
- 인증이 정상적으로 진행되지 않을 경우 브라우저 팝업 차단을 해제해 주세요.
- 본인인증 완료 후 아이디 조회 결과 화면으로 이동합니다.

취소

화면 설명

▶ 아이디 찾기

1 본인인증

본인인증을 통해 가입된 아이디를 확인할 수 있습니다.

- 휴대전화 인증 또는 공동인증서 인증을 선택할 수 있습니다.
- 본인인증 완료 후 아이디 조회 결과 화면으로 이동합니다.
- 입력한 인증정보는 아이디 확인을 위한 용도로만 사용됩니다.

실제 화면

화면 설명



▶ 아이디 찾기

1 아이디 조회 결과

본인인증 결과를 기준으로 조회된 아이디를 확인할 수 있습니다.

- 가입된 아이디와 회원명을 확인할 수 있습니다.
- [확인] 버튼을 클릭하여 로그인 화면으로 이동합니다.

실제 화면

화면 설명

▶ 비밀번호 변경

1 비밀번호 변경

비밀번호 변경을 위해 본인확인을 진행합니다.

- 가입한 아이디를 입력합니다.
- 휴대전화 인증 또는 공동인증서 인증을 선택하여 본인인증을 진행합니다.
- 본인인증 완료 후 비밀번호 변경 화면으로 이동합니다.

실제 화면

화면 설명



통합 로그인 | 회원가입

비밀번호 재설정

본인인증이 완료되었습니다. 새 비밀번호를 설정해 주세요.

아이디	gdhong
이름	홍길동
새 비밀번호	<input type="password" value="새 비밀번호를 입력해 주세요"/> <p>영문 대문자를 필수로 포함하여 영문, 숫자, 특수문자 중 3종류 이상을 조합해 10~20자로 입력해야 합니다.</p>
새 비밀번호 확인	<input type="password" value="새 비밀번호를 다시 입력해 주세요"/>

취소 비밀번호 변경

▶ 비밀번호 재설정

1 비밀번호 재설정

- 새로운 비밀번호를 설정할 수 있습니다.
- 본인인증이 완료된 계정의 아이디와 이름을 확인할 수 있습니다.
 - 새 비밀번호와 새 비밀번호 확인 정보를 입력합니다.
 - 비밀번호는 입력 기준에 맞게 설정해야 합니다.
 - [비밀번호 변경] 버튼을 클릭하여 비밀번호를 변경합니다.

실제 화면

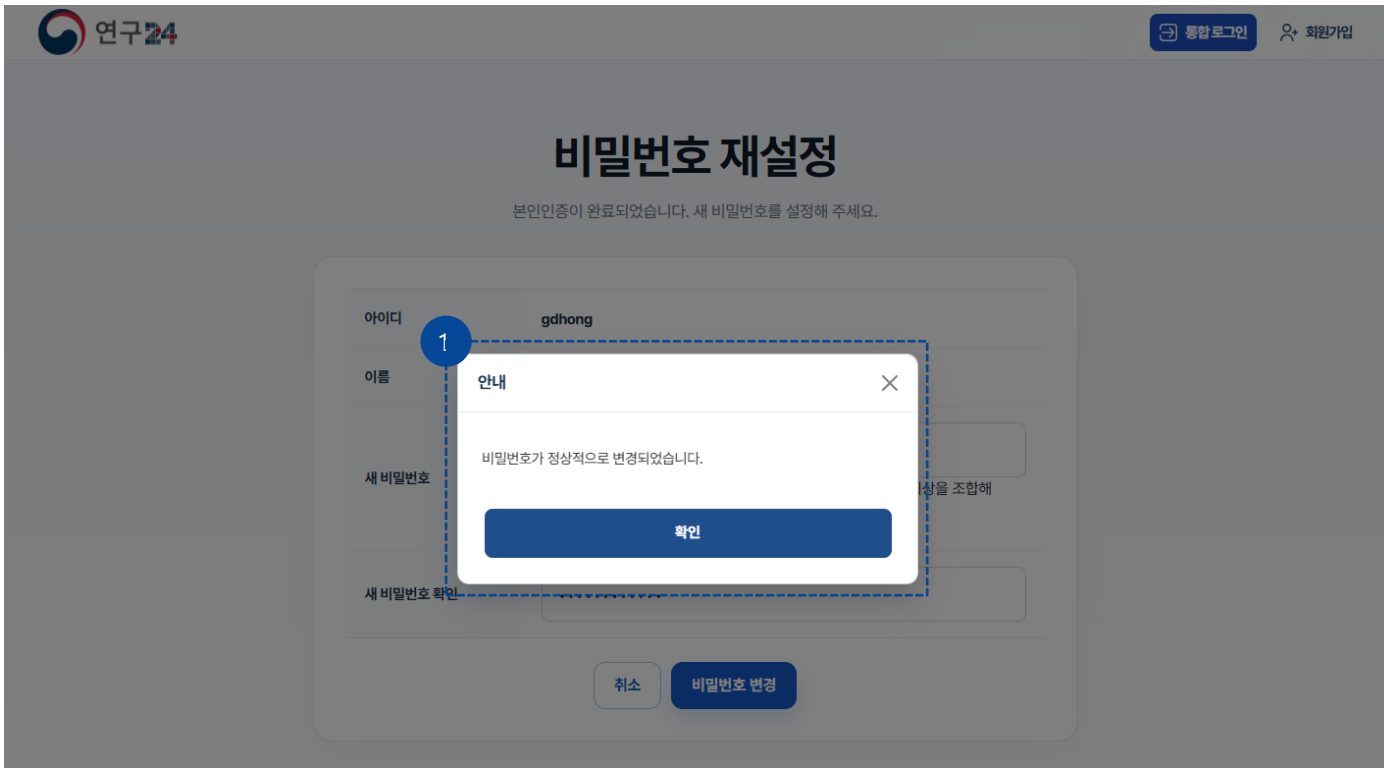

화면 설명

▶ 비밀번호 재설정

1 비밀번호 변경 완료 안내

비밀번호가 정상적으로 변경되었음을 안내합니다.

- 비밀번호 변경이 정상적으로 완료되었음을 확인할 수 있습니다.
- 변경된 비밀번호를 사용하여 로그인할 수 있습니다.
- [확인] 버튼을 클릭하면 로그인 페이지로 이동합니다.

03 회원가입



실제 화면

연구24 회원가입

1 1단계 약관 동의

2 2단계 회원정보 입력

3 3단계 사이트 등록

4 4단계 회원가입 완료

2 약관 동의

전체 동의 이용 약관 전체에 동의합니다.

연구24 이용 동의 (필수) [약관 크게 보기](#)

연구24 이용약관

제 1 장 총칙

동의합니다 동의하지 않습니다

3 본인인증

휴대전화 인증

본인 명의의 휴대전화 정보를 이용하여 회원가입을 진행할 수 있습니다.

인증하기

공동인증서 인증

공동인증서 정보를 이용하여 회원가입을 진행할 수 있습니다.

인증하기

• 휴대전화 본인 인증은 본인 명의의 휴대전화로만 진행할 수 있습니다.
 • 본인 인증(휴대전화/공동 인증서)이 가능한 연구자는 '해외 체류 중' 가입 절차를 이용하실 수 없습니다.
 • 본인 인증 완료 후 회원 정보 입력 단계로 이동합니다.

화면 설명

▶ 회원가입 - 약관 동의

1 회원가입 진행 단계

회원가입 절차를 단계별로 확인할 수 있습니다.

- 회원가입은 약관 동의, 회원정보 입력, 사이트 등록, 회원가입 완료의 4단계로 진행됩니다.

2 약관 동의

회원가입을 위해 이용약관에 동의합니다.

- 약관 내용을 확인합니다.
- 필수 약관에 동의합니다.
- [전체 동의]를 선택하여 약관에 일괄 동의할 수 있습니다.

3 본인인증 영역

본인인증을 진행합니다.

- 휴대전화 인증 또는 공동인증서 인증을 선택할 수 있습니다.
- 본인인증 완료 후 다음 단계로 이동합니다.

실제 화면

화면 설명

▶ 회원가입 - 개인정보 입력

개인정보

(*) 표시는 필수 입력 항목입니다.

1

아이디 *

영문으로 시작하는 6~16자의 영문, 숫자, 기호(-,_)만 사용 가능합니다.

이름 *

휴대전화번호 *

비밀번호 *

비밀번호 확인 *

영문 대문자를 필수로 포함하여 영문, 숫자, 특수문자 중 3종류 이상을 조합해 10~20자로 입력해야 합니다.

> 영문(대문자 포함), 숫자, 특수문자 3종류 이상 조합 (10~20자)

> 3자 이상의 동일하거나 연속된 문자 및 숫자 제외

> 아이디(4자), 이름, 생년월일, 전화번호 포함 불가

생년월일 *

성별 *

 남 여

이전

다음

1 회원정보 입력

회원가입에 필요한 회원정보를 입력합니다.

- 아이디를 입력한 후 [ID 중복 확인] 버튼을 클릭하여 사용 가능 여부를 확인합니다.
- 비밀번호 및 비밀번호 확인 정보를 입력합니다.
- 이름, 휴대전화번호, 생년월일, 성별은 본인인증 결과를 기준으로 자동 입력되며, 수정할 수 없습니다.
- 정보 입력 완료 후 [다음] 버튼을 클릭하여 다음 단계로 이동합니다.

실제 화면

연계 서비스 선택

연구24 로그인 후 이용할 연계 서비스를 선택해 주세요.

선택하신 서비스는 회원 가입 완료 후 메인 화면에 카드 형태로 표시되며, 통합 로그인 서비스를 통해 바로 이동하실 수 있습니다.

1

선택한 서비스 1개

범부처통합연구지원시스템

전체 선택

범부처통합연구지원시스템
범부처통합연구지원시스템

한국학술지인용색인
한국학술지인용색인

한국연구자정보
한국연구자정보

선택한 서비스는 회원가입 후 메인 화면에서 바로 확인할 수 있으며, 마이페이지에서 변경할 수 있습니다.

이전

다음

화면 설명

▶ 회원가입 - 연계 서비스 선택

1 연계 서비스 선택

통합로그인에 사용할 연계 서비스를 선택합니다.

- 이용할 서비스를 선택합니다.
- [전체 선택] 기능을 이용하여 서비스를 일괄 선택할 수 있습니다.
- 선택한 서비스는 회원가입 완료 후 메인 화면에 표시됩니다.
- 선택한 서비스는 마이페이지에서 변경할 수 있습니다.
- [다음] 버튼을 클릭하여 다음 단계로 이동합니다.

실제 화면

회원가입 완료

1 **회원 가입이 정상적으로 완료되었습니다.**

입력하신 정보로 '연구24' 및 선택하신 연계 서비스를 바로 이용하실 수 있습니다.

가입 ID	gdhong
회원구분	내국인
이름	홍길동
인증방식	휴대폰 본인인증
등록 사이트 수	1개

등록 사이트 목록

범부처통합연구지원시스템

[메인으로](#)

화면 설명

▶ 회원가입 - 회원가입 완료

1 회원가입 완료

회원가입 완료 정보를 확인할 수 있습니다.

- 회원가입이 정상적으로 완료되었는지 확인합니다.
- 가입 아이디, 회원구분, 인증방식 등 회원정보를 확인할 수 있습니다.
- 등록된 사이트 목록 및 등록 사이트 수를 확인할 수 있습니다.
- [메인으로] 버튼을 클릭하여 메인 화면으로 이동합니다.

04 마이페이지

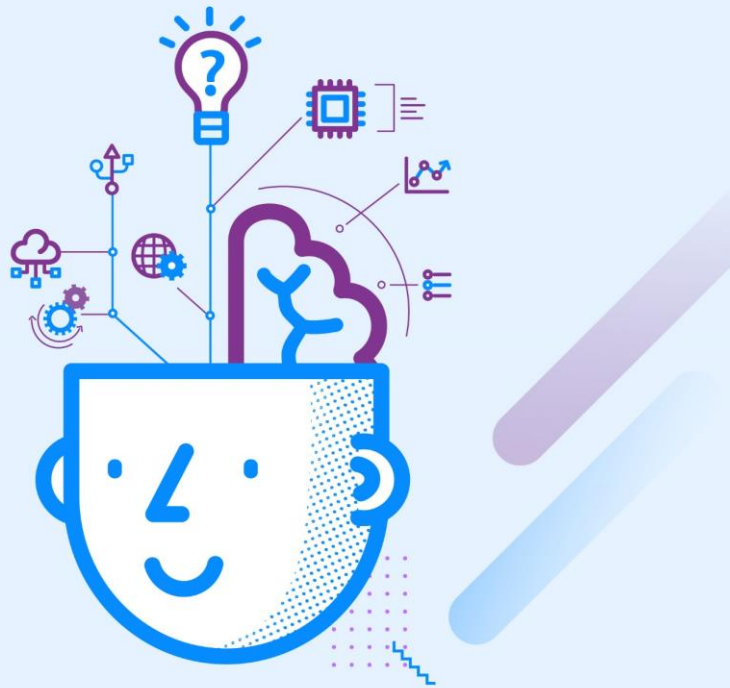

실제 화면



마이페이지 > 회원정보 변경

마이페이지

회원정보와 개인 설정을 관리할 수 있습니다.

2

회원정보 변경

비밀번호 수정

회원탈퇴

사이트관리

3

회원정보 변경

안전한 회원정보 변경을 위해 비밀번호를 다시 한번 확인합니다.

- 입력하신 비밀번호는 암호화되어 안전하게 처리됩니다.
- 비밀번호가 타인에게 노출되지 않도록 주의해 주세요.

아이디

gdhong

비밀번호

비밀번호를 입력해 주세요.

확인

화면 설명

▶ 마이페이지 - 회원정보 변경

1 마이페이지 메뉴

마이페이지로 이동합니다.

- 로그인 후 우측 상단의 [마이페이지] 메뉴를 클릭합니다.

2 마이페이지 기능

회원정보 관리 기능을 제공합니다.

- 회원정보 관리 기능을 제공합니다.
- 회원정보 변경, 비밀번호 수정, 회원탈퇴, 사이트관리 메뉴를 이용할 수 있습니다.

3 회원정보 변경 확인

회원정보 변경을 위해 비밀번호를 다시 입력합니다.

- 보안 강화를 위해 비밀번호 재입력이 필요합니다.
- 비밀번호 입력 후 [확인] 버튼을 클릭하면 회원정보 변경 화면으로 이동합니다.

실제 화면

회원정보 변경

가입 시 등록하신 회원정보는 본인인증을 완료하시면 자동으로 갱신됩니다.

1

본인 확인 정보

아이디	성명
gdhong	홍길동
생년월일	성별
19910301	남성
내/외국인	휴대전화
내국인	01012345678

2

휴대전화 인증



본인 명의의 휴대전화 정보를 이용하여
본인인증을 진행할 수 있습니다.

인증하기

공동인증서 인증



공동인증서 정보를 이용하여
본인인증을 진행할 수 있습니다.

인증하기

화면 설명

▶ 마이페이지 - 회원정보 변경

1 본인정보 확인

현재 연구24에 등록된 회원정보를 확인할 수 있습니다.

- 아이디, 성명, 생년월일, 성별, 휴대전화번호 등 회원정보를 확인할 수 있습니다.
- 본인인증 완료 시 인증 결과를 기준으로 최신 정보가 반영됩니다.

2 본인인증 영역

회원정보 변경을 위해 본인인증을 진행합니다.

- 휴대전화 인증 또는 공동인증서 인증을 선택할 수 있습니다.
- 본인인증 완료 후 최신 정보가 회원정보에 반영됩니다.

실제 화면

마이페이지 > 회원정보 변경

마이페이지

회원정보와 개인 설정을 관리할 수 있습니다.

회원정보 변경 비밀번호 수정 회원탈퇴 사이트관리

1 안내

회원정보가 정상적으로 수정되었습니다.

확인

회원정보 변경

가입 시 등록하신 회원정보는 본인인증을 완료하시면 자동으로 갱신됩니다.

본인 확인 정보

아이디: gdhong 종길동

생년월일: 19910301 성별: 남성

내/외국인: 내국인 휴대전화: 01012345678

화면 설명

▶ 마이페이지 - 회원정보 변경

1 회원정보 변경 완료 안내

회원정보 변경이 완료되었음을 안내합니다.

- 본인인증 결과를 기준으로 회원정보가 갱신됩니다.
- [확인] 버튼을 클릭하여 회원정보 변경 화면으로 이동합니다.

실제 화면

마이페이지 > 비밀번호 수정

마이페이지

회원정보와 개인 설정을 관리할 수 있습니다.

회원정보 변경 **비밀번호 수정** 회원탈퇴 사이트관리

비밀번호 수정

현재 사용 중인 비밀번호를 새롭고 안전한 비밀번호로 변경할 수 있습니다.

- 소중한 개인정보 보호를 위해 비밀번호를 주기적으로 변경해 주세요.
- 마지막 변경일로부터 90일이 지나면, 로그인 시 비밀번호 변경 안내 창이 표시됩니다.

1 현재 비밀번호

현재 비밀번호를 입력해 주세요.

새 비밀번호

영문 대문자 포함, 영문-숫자-특수문자 중 3종류 조합, 10~20자 입력

새 비밀번호 확인

새 비밀번호를 다시 입력해 주세요.

2

휴대전화 인증



본인 명의의 휴대전화 정보를 이용하여 본인인증을 진행할 수 있습니다.

인증하기

공동인증서 인증



공동인증서 정보를 이용하여 본인인증을 진행할 수 있습니다.

인증하기

화면 설명

▶ 마이페이지 - 비밀번호 수정

1 비밀번호 수정

비밀번호를 변경할 수 있습니다.

- 현재 비밀번호를 입력합니다.
- 새 비밀번호와 새 비밀번호 확인 정보를 입력합니다.
- 비밀번호는 입력 기준에 맞게 설정해야 합니다.

2 본인인증 영역

회원정보 변경을 위해 본인인증을 진행합니다.

- 휴대전화 인증 또는 공동인증서 인증을 선택할 수 있습니다.
- 본인인증 완료 후 비밀번호가 변경됩니다.

실제 화면

마이페이지 > 비밀번호 수정

마이페이지

회원정보와 개인 설정을 관리할 수 있습니다.

회원정보 변경

비밀번호 수정

회원탈퇴

사이트관리

비밀번호 변경 결과

비밀번호 변경 처리가 정상적으로 완료되었습니다. 변경된 비밀번호로 서비스를 이용해 주세요.

1

비밀번호 변경이 완료되었습니다.

변경된 비밀번호로 로그인해 주세요.

2

회원정보 화면으로 이동

홈으로 이동

화면 설명

▶ 마이페이지 - 비밀번호 수정

1 비밀번호 변경 완료 안내

비밀번호 변경 결과를 확인할 수 있습니다.

- 비밀번호가 정상적으로 변경되었음을 안내합니다.
- 변경된 비밀번호로 로그인할 수 있습니다.

2 화면 이동

다음 메뉴로 이동할 수 있습니다.

- [회원정보 화면으로 이동] 버튼을 클릭하여 회원정보 변경 화면으로 이동합니다.
- [홈으로 이동] 버튼을 클릭하여 메인 화면으로 이동합니다.

실제 화면

마이페이지 > 회원탈퇴

마이페이지

회원정보와 개인 설정을 관리할 수 있습니다.

회원정보 변경 비밀번호 수정 **회원탈퇴** 사이트관리

회원탈퇴

탈퇴 시 모든 정보가 삭제되며 계정 복구가 불가능합니다. 아래 유의사항을 반드시 확인해 주세요.

유의사항

- 연구24 서비스를 이용해 주신 회원님께 진심으로 감사드립니다.
- 회원 탈퇴 시 본 계정과 관련된 모든 서비스 이용이 즉시 종료됩니다.
- 탈퇴 후에는 기존에 작성하신 데이터나 활동 이력을 복구할 수 없습니다.

1 아이디 gdhong 이름 홍길동

회원 탈퇴 시 회원 정보 보관 안내

구분	보유 기간	수집 항목	법적 근거	비고
회원 정보	탈퇴 시 즉시 삭제	-	해당 없음	자동 삭제

2 본인 인증

휴대전화 인증



본인 명의의 휴대전화 정보를 이용하여 본인인증을 진행할 수 있습니다.

인증하기

공동인증서 인증



공동인증서 정보를 이용하여 본인인증을 진행할 수 있습니다.

인증하기

화면 설명

▶ 마이페이지 - 회원탈퇴

1 회원정보 및 탈퇴 이력 확인

회원탈퇴 대상 정보를 확인할 수 있습니다.

- 회원 아이디 및 성명을 확인할 수 있습니다.
- 회원 탈퇴 및 회원 정보 보관 이력을 확인할 수 있습니다.

2 본인인증 영역

회원탈퇴를 위해 본인인증을 진행합니다.

- 휴대전화 인증 또는 공동인증서 인증을 선택할 수 있습니다.
- 본인인증 완료 후 회원탈퇴 유의사항 확인 화면으로 이동합니다.

실제 화면

마이페이지

마이페이지

회원정보와 개인 설정을 관리할 수 있습니다.

회원정보 변경

비밀번호 수정

회원탈퇴

사이트관리

회원탈퇴 확인

1

본인인증 완료

본인인증이 정상적으로 완료되었습니다.

아이디

gdhong

이름

홍길동

 안내 사항을 모두 확인하였으며, 회원 탈퇴에 동의합니다.

2

회원탈퇴

화면 설명

▶ 마이페이지 - 회원탈퇴

1 회원탈퇴 확인 영역

본인인증 완료 여부 및 회원정보를 확인할 수 있습니다.

- 본인인증이 정상적으로 완료되었는지 확인합니다.
- 회원 아이디 및 성명을 확인할 수 있습니다.
- [회원탈퇴] 버튼 클릭 시 회원탈퇴가 진행됩니다.

2 회원탈퇴 버튼

회원탈퇴 버튼

- [회원탈퇴] 버튼을 클릭하여 회원탈퇴를 진행합니다.
- 회원탈퇴 완료 후 연구24 로그인 및 서비스 이용이 불가능합니다.

실제 화면

화면 설명

▶ 마이페이지 - 회원탈퇴

1 회원탈퇴 완료 안내

회원탈퇴가 정상적으로 처리되었음을 안내합니다.

- 회원탈퇴가 정상적으로 완료되었음을 확인할 수 있습니다.
- [확인] 버튼을 클릭하여 팝업을 닫습니다.
- 회원탈퇴 완료 후 연구24 로그인 및 서비스 이용이 불가능합니다.

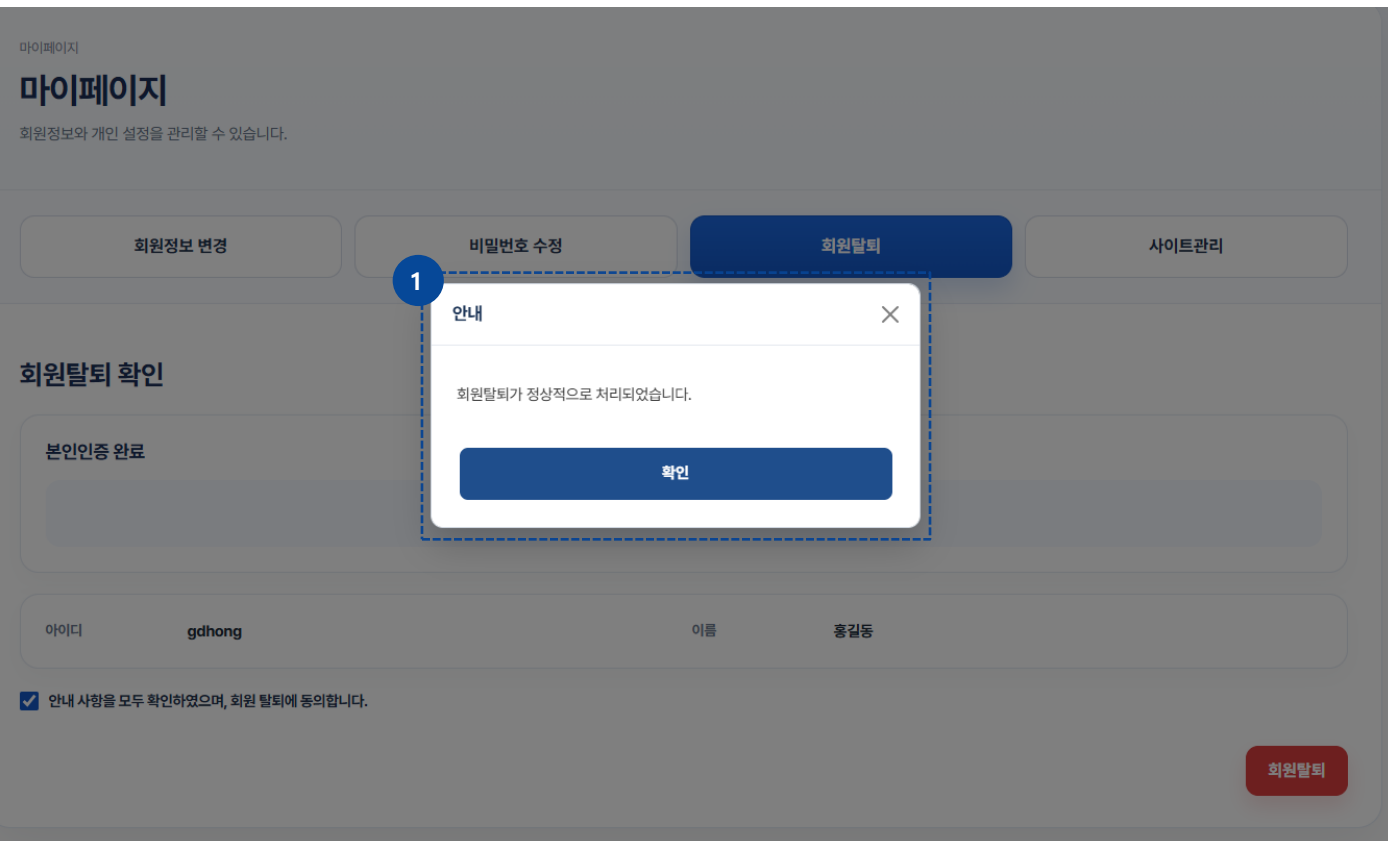

마이페이지

마이페이지

회원정보와 개인 설정을 관리할 수 있습니다.

회원정보 변경 비밀번호 수정 **회원탈퇴** 사이트관리

회원탈퇴 확인

본인인증 완료

아이디 gdhong 이름 홍길동

안내 사항을 모두 확인하였으며, 회원 탈퇴에 동의합니다.

회원탈퇴

1 안내

회원탈퇴가 정상적으로 처리되었습니다.

확인

실제 화면

마이페이지 > 사이트관리

마이페이지

회원정보와 개인 설정을 관리할 수 있습니다.

회원정보 변경
비밀번호 수정
회원탈퇴
사이트관리

통합 로그인 사이트 관리

연구24 계정으로 이용 중인 연계 사이트 현황을 한눈에 확인하고 관리할 수 있습니다.

- 통합 로그인을 이용할 사이트를 선택할 수 있습니다.
- 선택한 사이트는 한 번의 로그인으로 편리하게 이용하실 수 있습니다.

1 현재 선택한 통합 로그인 사이트는 1개입니다.
 전체 선택 전체 해제

 KIRD 국가과학기술인력개발원	 NRF e-R&D 연구개발정보시스템	 통합 Ezbaro	 iris 정부처통합연구지원시스템	 한국학술지인용색인 Korea Citation Index
 한국연구재단 한국연구자정보	 국가과학기술지식정보서비스	 RED 시설장비심의평가서비스	 ZEUS 장비활용서비스	

화면 설명

▶ 마이페이지 - 사이트관리

1 통합로그인 사이트 관리

통합로그인에 사용할 사이트를 관리할 수 있습니다.

- [+] 버튼을 클릭하여 사이트를 추가할 수 있습니다.
- [x] 버튼을 클릭하여 선택된 사이트를 제거할 수 있습니다.
- [전체 선택] 및 [전체 해제] 기능을 이용할 수 있습니다.
- 변경사항은 [저장] 버튼 클릭 시 적용됩니다.
- 선택한 사이트는 통합인증(SSO)을 통해 이용할 수 있습니다.

실제 화면

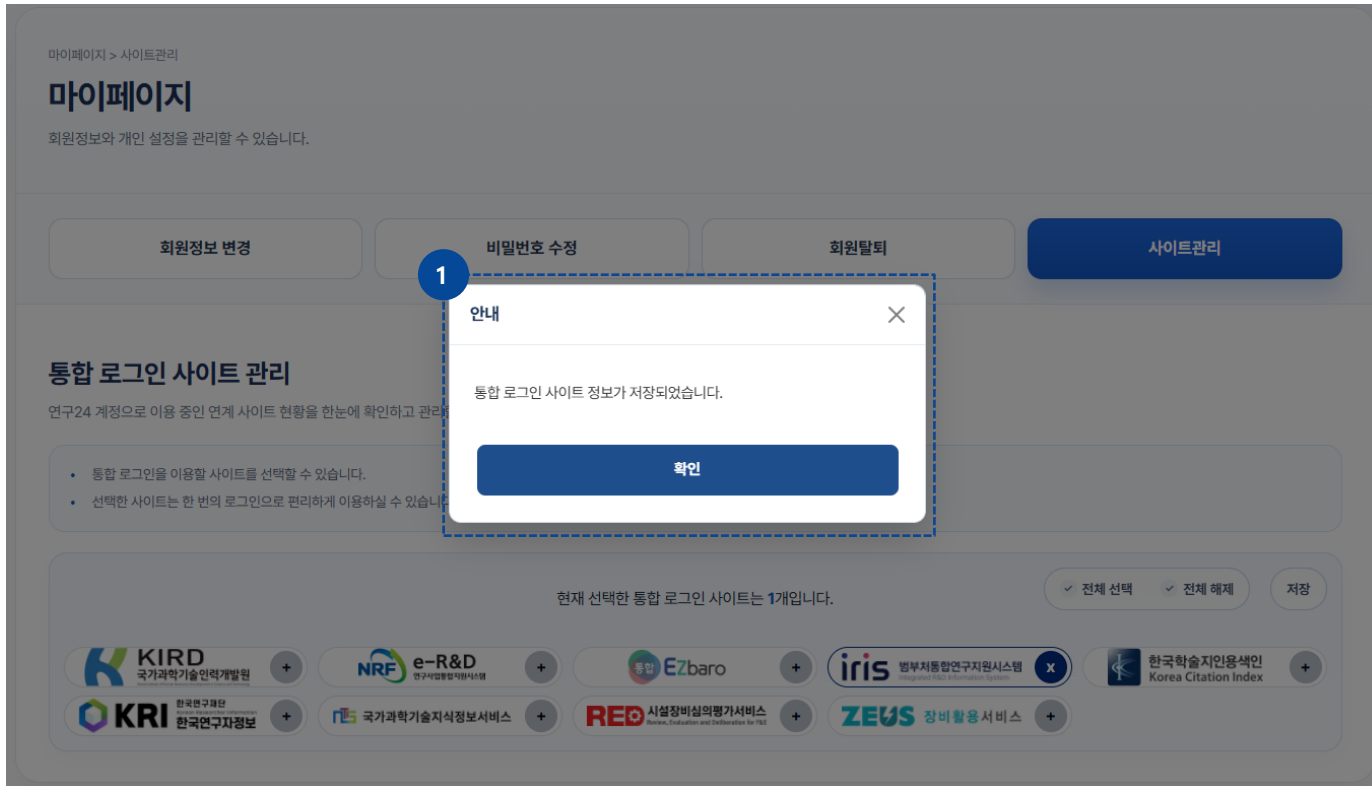

화면 설명

▶ 마이페이지 - 사이트관리

1 저장 완료 안내

통합로그인 사이트 설정이 정상적으로 저장되었음을 안내합니다.

- 선택한 사이트 정보가 정상적으로 저장되었음을 확인할 수 있습니다.
- 저장된 내용은 메인 화면의 사이트 목록에도 동일하게 반영됩니다.
- [확인] 버튼을 클릭하여 팝업을 닫습니다.

05 로그인 후 메인페이지

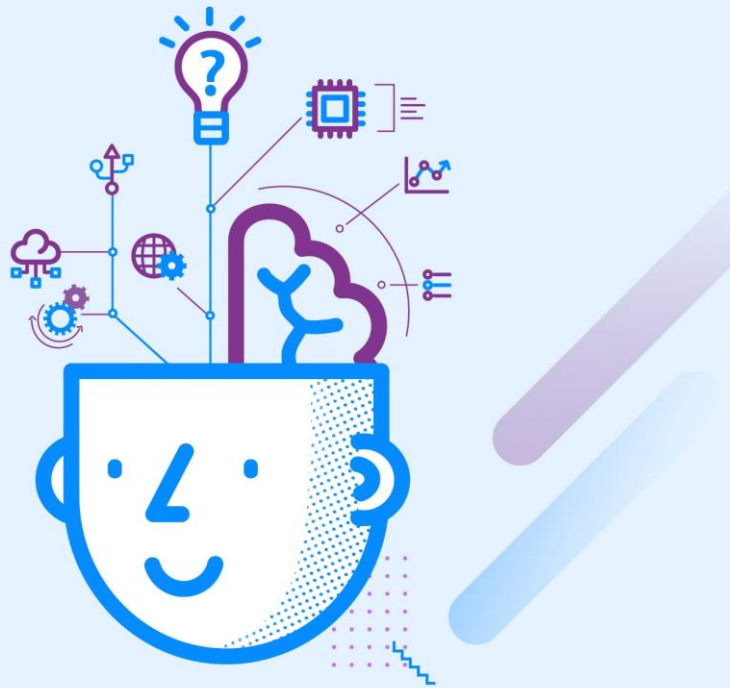

실제 화면



단 한 번의 로그인으로
국가R&D 시스템을 바로 이용하세요.

1

심상희 01시간 59분 50초 연장 마이페이지 로그아웃

연구24 R&D 통합인증 SSO 서비스 이용 방법

연구24 계정으로
모든 시스템을 간편하게 이용하세요!

1 연구24 접속 후 로그인 2 통합인증 (한 번 로그인) 3 대상 시스템 선택 4 바로 이용 (추가 로그인 불필요)

연구24가 연구자님의 더 편리한 연구 활동을 응원합니다!

3

이동 중인 사이트 1개

TIP 체크(✓) 버튼을 클릭하면 사이트 연결이 해제되며, 플러스(+) 버튼을 클릭하면 사이트 연결이 추가됩니다. 전체 선택 전체 해제 도움말

ALPHA CAMPUS 과학기술인 평생교육	NRF e-R&D 연구사업통합지원시스템	융합 E-baro 범부처 연구비통합관리시스템	iris 범부처통합연구지원시스템	KCI 한국학술지인용색인
KIRI 한국연구자정보	국가과학기술지식정보서비스	RED 시설장비심의평가서비스	ZEUS 연구장비통합관리시스템	

화면 설명

▶ 메인화면 (로그인 후)

1 로그인 상태

현재 로그인 상태 및 세션 유지 시간을 확인할 수 있습니다.

- 남은 로그인 시간을 확인할 수 있습니다.
- [연장] 버튼을 클릭하여 로그인 시간을 연장할 수 있습니다.

2 사용자 메뉴

사용자 정보 및 주요 기능 메뉴를 제공합니다.

- [마이페이지] 메뉴로 이동할 수 있습니다.
- [로그아웃] 버튼을 클릭하여 로그아웃 할 수 있습니다.

3 사이트 관리

- [+] 버튼을 클릭하여 시스템을 추가할 수 있습니다.
- [✓] 버튼을 클릭하여 선택된 시스템을 해제할 수 있습니다.
- [전체 선택] 및 [전체 해제] 기능을 이용할 수 있습니다.
- 선택 결과는 즉시 반영됩니다.
- 추가한 시스템은 통합인증(SSO)을 통해 이용할 수 있습니다.

06 연계시스템 화면예시

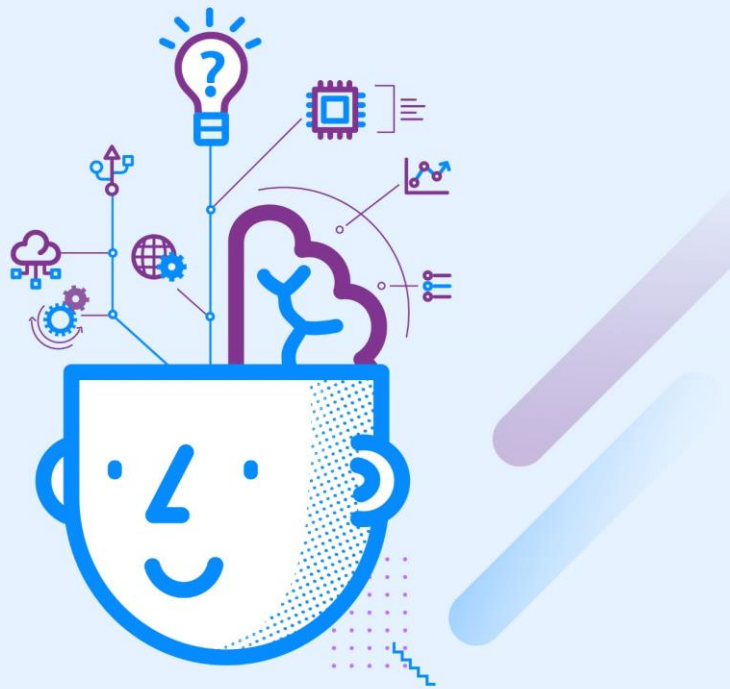

실제 화면

화면 설명

▶ 연계 시스템 선택

- 1 회원가입이 되어 있는 경우
ALPHA CAMPUS 회원가입이 되어 있는 경우에는 **자동으로 Login을 제공** 합니다.
- 2 회원가입이 되어 있지 않은 경우
ALPHA CAMPUS 시스템을 **처음 사용하는 회원인** 경우에는 **최초 1회 시스템의 회원가입**을 하셔야 **연계서비스를 제공** 받을 수 있습니다.
 - 시스템의 회원가입 절차 [약관동의 > 정보 입력 > 가입완료]에 따라 시스템의 회원가입을 진행 할 수 있습니다.

실제 화면

1 My NRF

2 로그인

3 회원가입

회원가입을 환영합니다.
한국연구재단 회원으로 가입하시면 보다 빠르고 편리하게 홈페이지 서비스를 이용하실 수 있습니다.
한국연구재단은 회원관리를 위해 개인정보보호법에 따라 다음과 같이 개인정보를 수집 및 이용하고 있습니다.

개인정보수집 및 이용안내

한국연구재단 회원의 종류

한국연구재단 (홈페이지 주소: www.nrf.re.kr 이하 '홈페이지', 한국연구재단정보(KRI) 주소: www.kri.go.kr 이하 '한국연구재단정보(KRI)')의 회원은 일반회원과 연구자회원 두 가지로 분류됩니다. 일반회원은 한국연구재단 홈페이지 및 기타 정보서비스를 단순하게 이용 (홈페이지 게시물 작성 및 한국연구재단에서 제공하는 여러 정보서비스의 단순 조회 등)하거나 재단의 R&D 관련 업무를 수행위한 기관(대학 등)의 직원 등을 대상으로 하며 실명확인 절차를 운영하고 있습니다. 연구자회원은 일반회원의 이용관한을 포함하여, 재단의 R&D 관련 업무를 수행하고자 하는 이용자를 대상으로 운영합니다.

- 일반회원 가입방법: 홈페이지 내 회원가입 기능 이용

위 조건에 따른 개인정보수집 및 이용(필수)에 동의하십니까?

동의함 동의하지 않음

화면 설명

▶ 연계 시스템 선택

1 회원가입이 되어 있는 경우
e-R&D 회원가입이 되어 있는 경우에는 **자동으로 Login을 제공** 합니다.

2 본인 인증 연결
본인인증 정보가 없는 경우 로그인 화면이 표시됩니다.

- 아이디와 비밀번호를 입력하여 로그인합니다.
- 로그인 후 본인인증 절차를 진행할 수 있습니다.

3 회원가입이 되어 있지 않은 경우
e-R&D 시스템을 **처음 사용하는 회원**인 경우에는 **최초 1회 시스템의 회원가입**을 하여야 **연계서비스를 제공** 받을 수 있습니다.

- 회원가입 절차에 따라 약관에 동의합니다.
- 본인인증 및 회원정보 입력 후 회원가입을 진행합니다.
- 회원가입 완료 후 서비스를 이용할 수 있습니다.

실제 화면

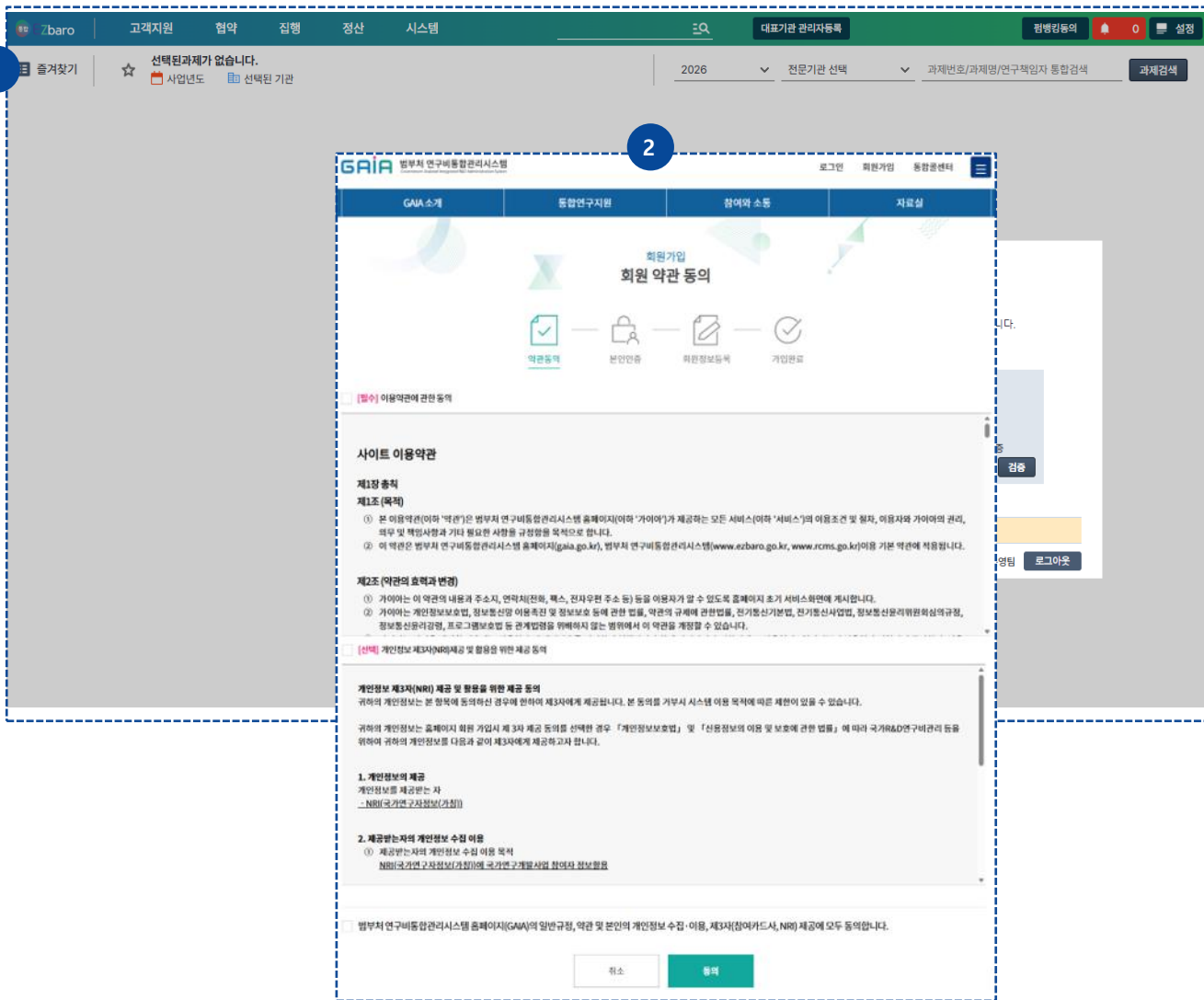

화면 설명

▶ 연계 시스템 선택

1 회원가입이 되어 있는 경우
Ezbaro 회원가입이 되어 있는 경우에는 자동으로 Login을 제공 합니다.

2 회원가입이 되어 있지 않은 경우
Ezbaro 시스템을 처음 사용하는 회원인 경우에는 최초 1회 시스템의 회원가입을 하셔야 연계서비스를 제공 받을 수 있습니다.

- 시스템의 회원가입 절차 [약관동의 > 본인인증 > 회원정보등록 > 가입완료]에 따라 시스템의 회원가입을 진행 할 수 있습니다.

실제 화면

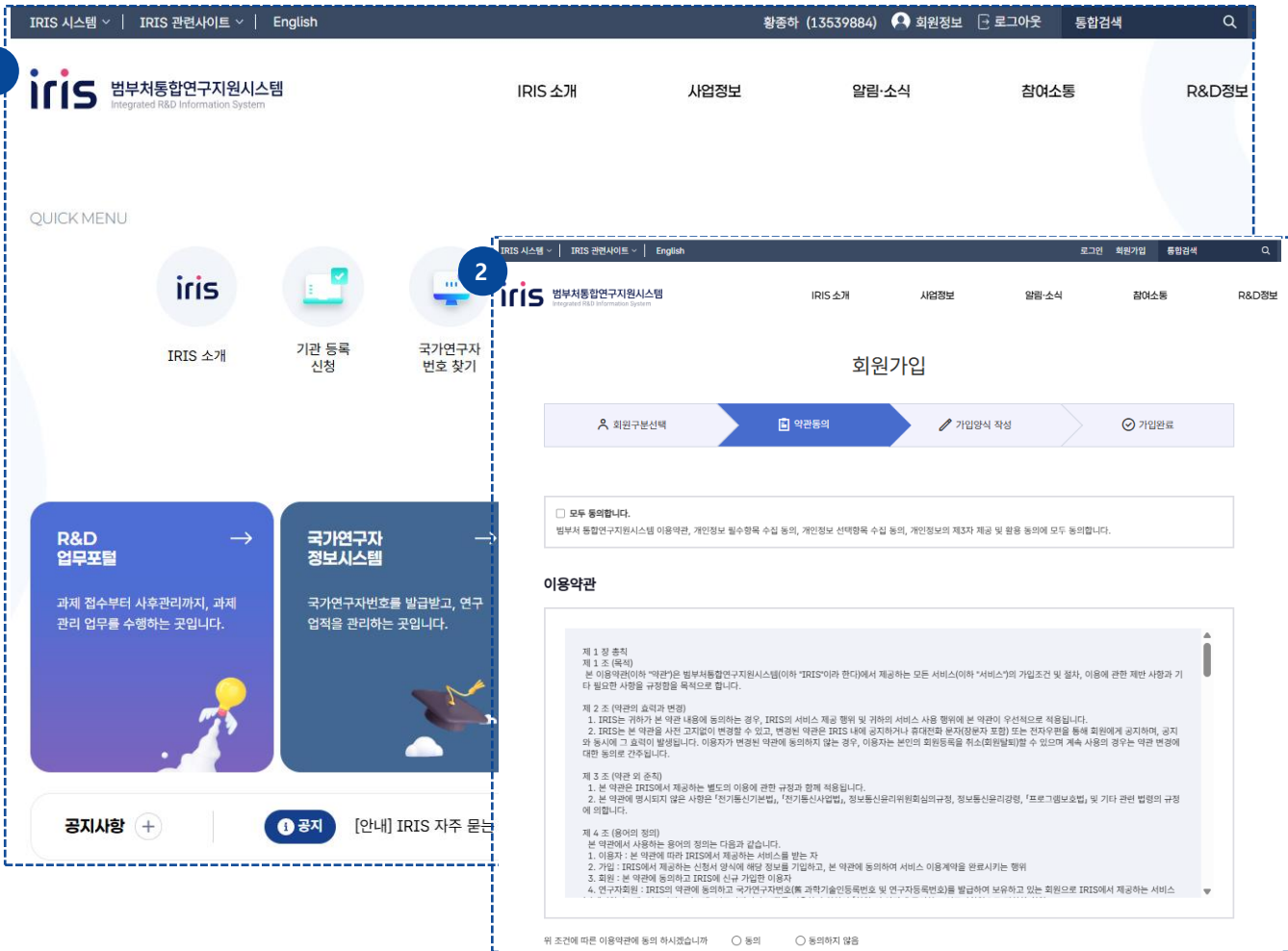

화면 설명

▶ 연계 시스템 선택

- 1 회원가입이 되어 있는 경우
iris 회원가입이 되어 있는 경우에는 **자동으로 Login을 제공** 합니다.
- 2 회원가입이 되어 있지 않은 경우
iris 시스템을 **처음 사용하는 회원인** 경우에는 **최초 1회 시스템의 회원가입을** 하셔야 **연계서비스를 제공** 받을 수 있습니다.
 - 시스템의 회원가입 절차 [약관동의 > 가입양식 작성 > 가입완료]에 따라 시스템의 회원가입을 진행 할 수 있습니다.

실제 화면

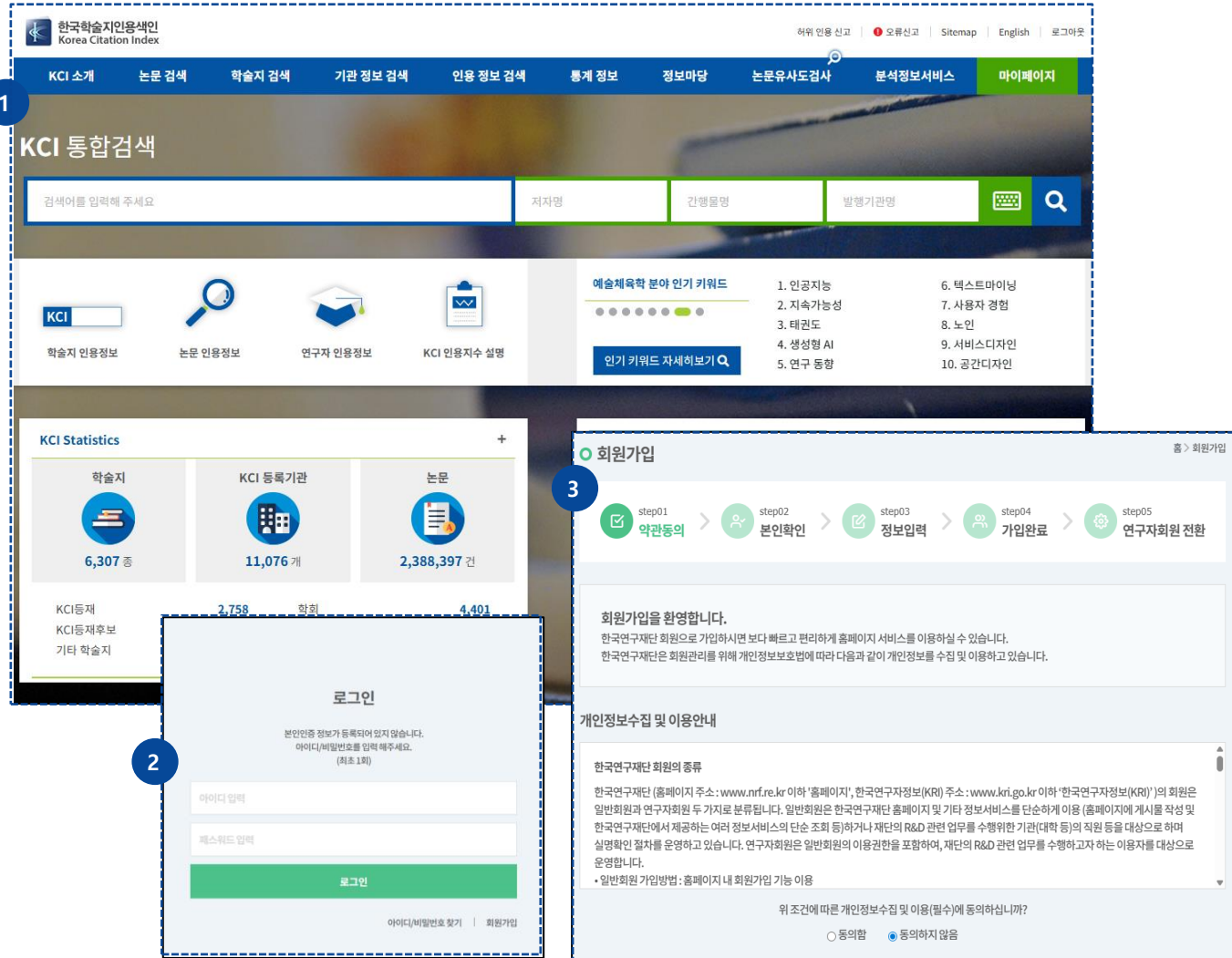

화면 설명

▶ 연계 시스템 선택

1 회원가입이 되어 있는 경우
KCI 회원가입이 되어 있는 경우에는 자동으로 Login을 제공 합니다.

2 본인 인증 연결
본인인증 정보가 없는 경우 로그인 화면이 표시됩니다.

- 아이디와 비밀번호를 입력하여 로그인합니다.
- 로그인 후 본인인증 절차를 진행할 수 있습니다.

3 회원가입이 되어 있지 않은 경우
KCI 시스템을 처음 사용하는 회원인 경우에는 최초 1회 시스템의 회원가입을 하여야 연계서비스를 제공 받을 수 있습니다.

- 회원가입 절차에 따라 약관에 동의합니다.
- 본인인증 및 회원정보 입력 후 회원가입을 진행합니다.
- 회원가입 완료 후 서비스를 이용할 수 있습니다.

실제 화면

1

화면 설명

▶ 연계 시스템 선택

1 회원가입이 되어 있는 경우
KRI 회원가입이 되어 있는 경우에는 **자동으로 Login을 제공** 합니다.

2 본인 인증 연결
본인인증 정보가 없는 경우 로그인 화면이 표시됩니다.

- 아이디와 비밀번호를 입력하여 로그인합니다.
- 로그인 후 본인인증 절차를 진행할 수 있습니다.

3 회원가입이 되어 있지 않은 경우
KRI 시스템을 **처음 사용하는 회원인** 경우에는 **최초 1회 시스템의 회원가입**을 하여야 **연계서비스를 제공** 받을 수 있습니다.

- 회원가입 절차에 따라 약관에 동의합니다.
- 본인인증 및 회원정보 입력 후 회원가입을 진행합니다.
- 회원가입 완료 후 서비스를 이용할 수 있습니다.

2

3

실제 화면

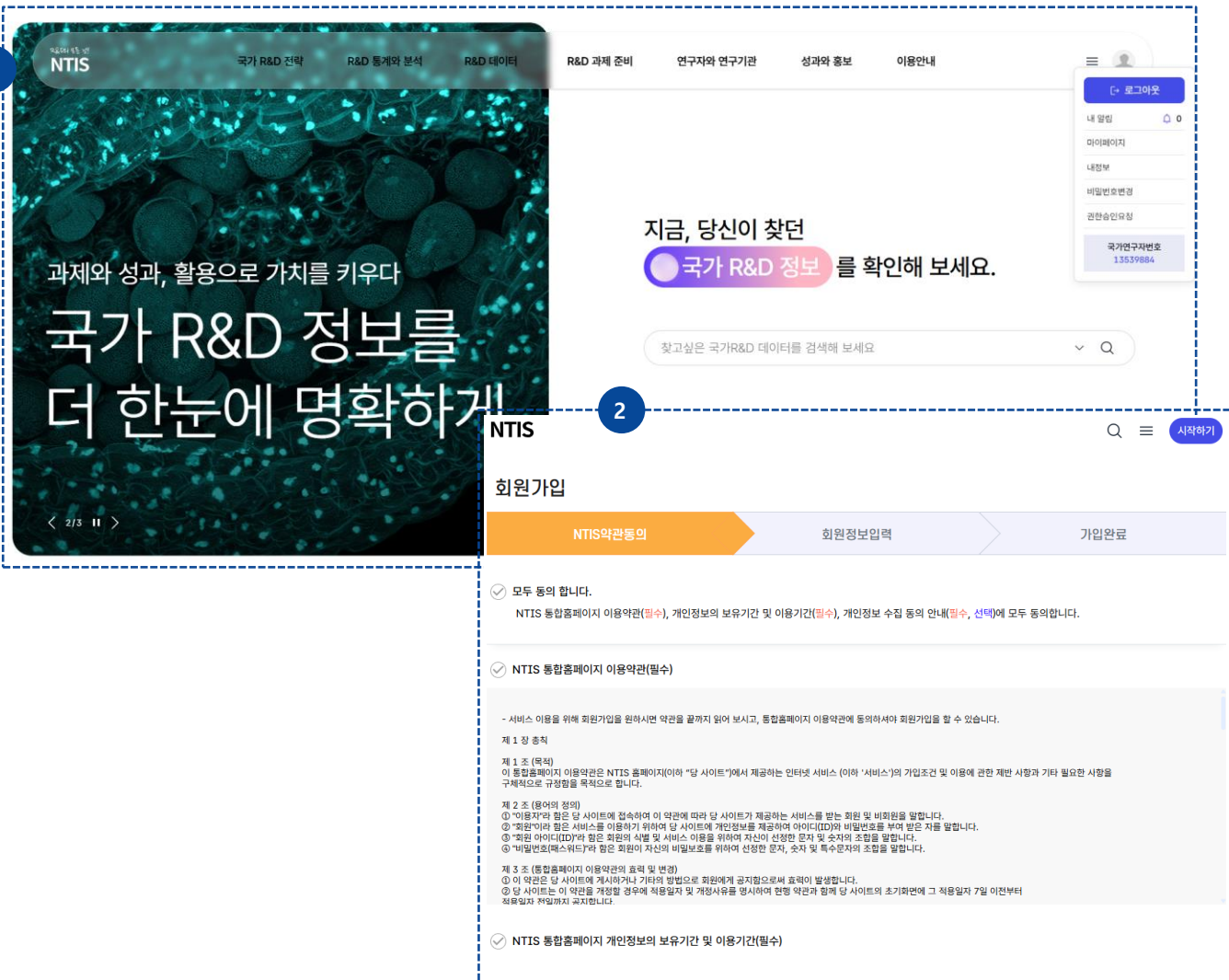

화면 설명

▶ 연계 시스템 선택

- 1 회원가입이 되어 있는 경우
NTIS 회원가입이 되어 있는 경우에는 **자동으로 Login을 제공** 합니다.
- 2 회원가입이 되어 있지 않은 경우
NTIS 시스템을 **처음 사용하는 회원인** 경우에는 **최초 1회 시스템의 회원가입을** 하셔야 **연계서비스를 제공** 받을 수 있습니다.
 - 시스템의 회원가입 절차 [약관동의 > 회원정보 입력 > 가입완료]에 따라 시스템의 회원가입을 진행 할 수 있습니다.

실제 화면

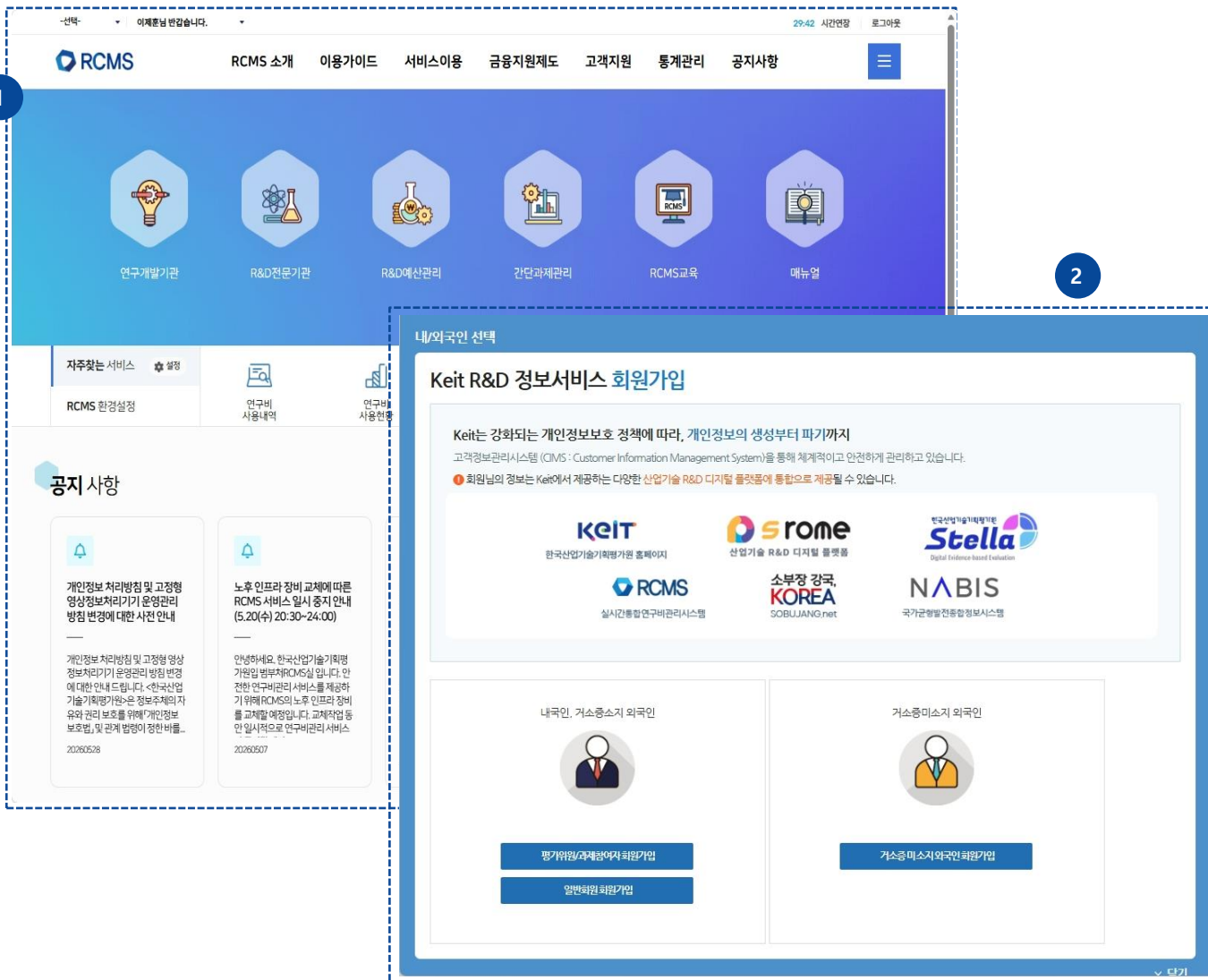

화면 설명

▶ 연계 시스템 선택

- 1 회원가입이 되어 있는 경우
RCMS 회원가입이 되어 있는 경우에는 **자동으로 Login을 제공** 합니다.
- 2 회원가입이 되어 있지 않은 경우
RCMS 시스템을 **처음 사용하는 회원인** 경우에는 **최초 1회 시스템의 회원가입**을 하셔야 **연계서비스를 제공** 받을 수 있습니다.
 - 시스템의 회원가입 절차
[내/외국인선택 > 약관동의 > 본인인증 > 정보 입력 > 가입완료]에 따라 시스템의 회원가입을 진행 할 수 있습니다.

실제 화면

1 연구장비, 함께 쓰고 절약하면 국민모두가 행복해집니다.
함께하는 장비절약, 대한민국 과학기술의 선진화 견인! 오늘 1%의 장비절약이 당신의 행복한 미래를 만듭니다.

2 회원가입

국가연구시설장비심의위원회 본심의

본심의 5.18(월) 5.22(금) 심의요청서 접수 심의요청서 접수 마감 심의 일정 확인 1차 심의 완료 1차 결과발표/이의신청 2차 심의

제9회 상시심의 6.18(목) 심의요청서 접수 심의요청서 접수 마감 심의 일정 확인 1차 심의 진행 1차 결과발표/이의신청 2차 심의 2차 결과 보기

범부처 통합심의
범부처 공통 심의기준 적용을 위해 2016년 7월부터 시행됩니다.

부처별 심의지원
각 부처별 공통된 심의기준 적용 및 효율적 심의운영·관리됩니다.

부처공통 표준 운영 매뉴얼
1억 미만 도입심, 부처공통 표준 매뉴얼 다운로드하세요.

ZEUS 회원 추가정보

국가연구자번호

장비서관학교(SEE) 회원 추가정보

가입신청

화면 설명

▶ 연계 시스템 선택

- 1 회원가입이 되어 있는 경우
RED 회원가입이 되어 있는 경우에는 **자동으로 Login을 제공** 합니다.
- 2 회원가입이 되어 있지 않은 경우
RED 시스템을 **처음 사용하는 회원인** 경우에는 **최초 1회 시스템의 회원가입**을 하셔야 **연계서비스를 제공** 받을 수 있습니다.
 - 시스템의 회원가입 절차 [약관동의 > 회원정보 입력 > 가입완료]에 따라 시스템의 회원가입을 진행 할 수 있습니다.

실제 화면

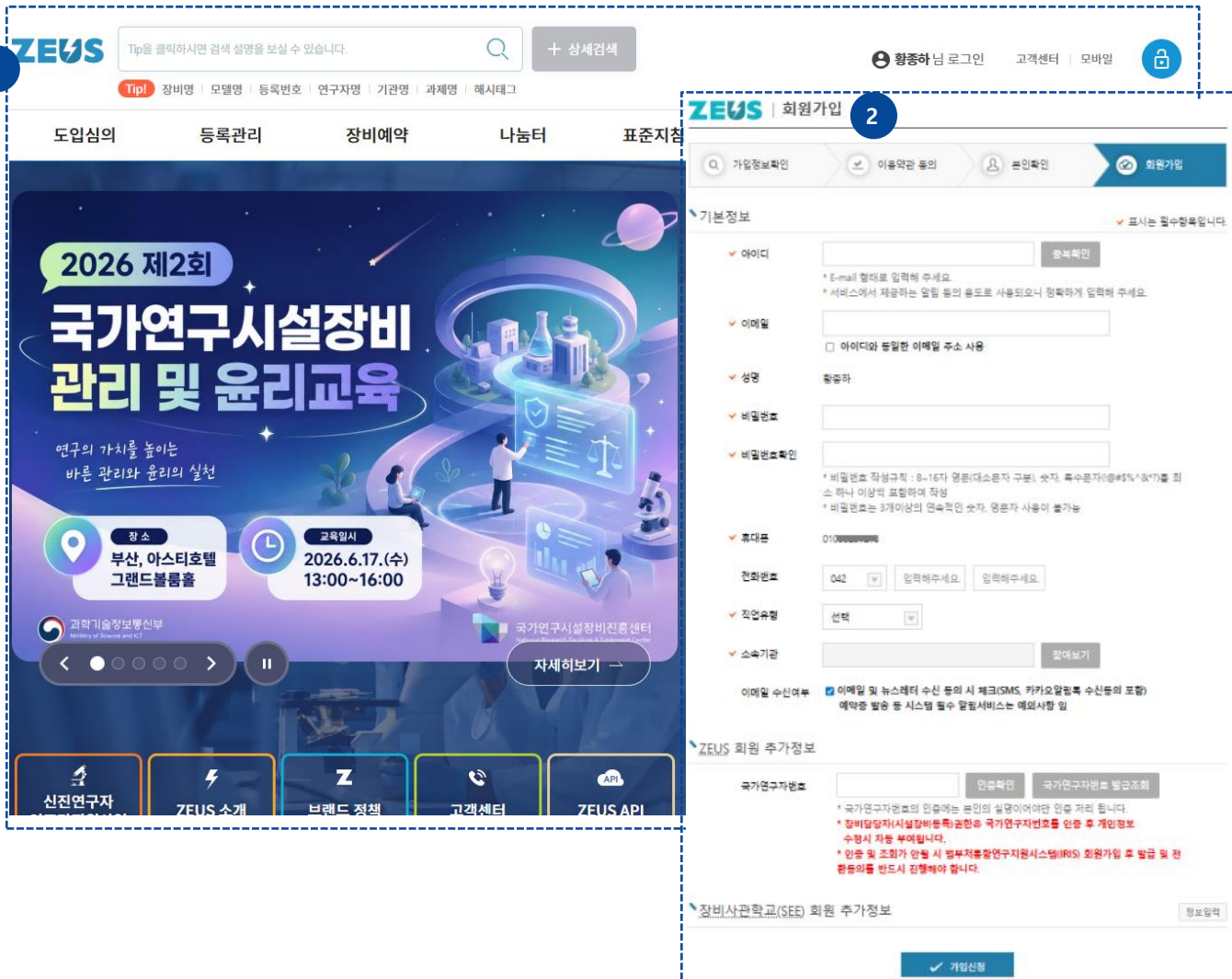

화면 설명

▶ 연계 시스템 선택

1 회원가입이 되어 있는 경우
ZEUS 회원가입이 되어 있는 경우에는 자동으로 Login을 제공 합니다.

2 회원가입이 되어 있지 않은 경우
ZEUS 시스템을 처음 사용하는 회원인 경우에는 최초 1회 시스템의 회원가입을 하셔야 연계서비스를 제공 받을 수 있습니다.

- 시스템의 회원가입 절차 [약관동의 > 회원정보 입력 > 가입완료]에 따라 시스템의 회원가입을 진행 할 수 있습니다.